Bulletin d'information
Vol. 32 Numéro 9

Octobre 2017

Sommaire

p. 1 Mot du maire
p. 2 Déjeuners
Les CFQ
Centre com. pour les aînés
Chevaliers de Colomb
Solidarité et partage
p. 3 Fabrique St-Jean-Eudes
Fête du 80e
Cueillette de canettes
Logements à loyer modique
Clinique soins de pieds
p. 4 Maison des jeunes
p. 5 Théâtre éducatif
Tarif non-résidents
p. 6 Journée de la culture
p. 7 Élections municipales 2017
p. 8-9 MRC de Manicouagan
p. 9 Alliance forêt boréale
p. 10 Service d'urbanisme
Bibliothèque
Halloween
p. 11-12 Publicité

Tombée des articles

La date limite pour remettre vos articles pour le journal de novembre est le 20 octobre.

Assemblée municipale

Lundi 2 octobre 2017 à 19 h 30
Salle municipale - 523, route 138

Coordonnées

523, route 138, Ragueneau
Téléphone : 418 567-2345
http://municipalite.ragueneau.qc.ca
http://facebook.com/MunicipaliteRagueneau

Bureau municipal fermé

Lundi 9 octobre 2017

Photo : Edith Martel

Mot du maire

Joseph Imbeault, maire

Borne de recharge pour véhicule électrique

Adhérant au principe de développement durable et du désir de poursuivre la promotion auprès des utilisateurs du réseau routier québécois, notre municipalité, en partenariat avec Hydro-Québec, participe au déploiement de bornes de recharge rapide (400V) pour véhicules électriques.

Engagé dans l'action pour l'avenir de notre région, Innovation et Développement Manicouagan contribue également au projet à même l'enveloppe budgétaire de la Politique de soutien aux projets structurants.

Les bornes de recharge agissent comme une vitrine pour nos initiatives en matière de durabilité et puisqu'elles obligent les gens à s'arrêter pendant la recharge du véhicule, nous croyons que le bureau d'accueil touristique est l'endroit idéal pour l'installation. Les touristes pourront s'informer des différents attraits de notre région pendant cette pause.

Merci à nos partenaires pour cette belle initiative permettant à notre municipalité d'être la première à installer une borne de recharge rapide sur le territoire de la MRC Manicouagan.

Toute la population est conviée à l'inauguration qui se tiendra le mardi 3 octobre à 11 h.

Déjeuners

Tous les dimanches, au Centre communautaire Édouard-Jean de Ragueneau (10, rue des Loisirs) de 8 h à 12 h 30.

1er octobre 2017 (Journée de la culture)
Fabrique St-Jean-Eudes

8 octobre 2017
FADOQ

15 octobre 2017
FADOQ

22 octobre 2017
Association Marie-Reine

29 octobre 2017
Pas de déjeuner – Élections (vote par anticipation)

Les CFQ

Souper et réunion mensuelle

La rencontre se tiendra le lundi 2 octobre 2017 et débutera par un souper communautaire à 17 h 30 suivi de la réunion mensuelle.

Bienvenue aux nouvelles membres!

Si vous avez 14 ans et plus et que vous désirez devenir membre du Cercle de Fermières de Ragueneau, n'hésitez pas à nous contacter.

Vous aurez la possibilité d'apprendre le tissage, la broderie, le tricot et divers travaux d'artisanat ainsi que participer à des rencontres amicales et partager sur des sujets qui vous intéressent.

INFO : Huguette Lebel 581 643-1255

Edith Martel
Responsable du comité Communications

http://facebook.com/cfqragueneau

Centre communautaire pour les aînés

Activités d'octobre 2017

10 Jeux variés – 13 h 30
17 Jacques Lévesque, massothérapeute – 13 h 30
24 Bingo cadeaux – 13 h 30
31 Souper Halloween – 17 h

Chevaliers de Colomb

Souhaits d'anniversaire

Les membres du conseil 8784 des Chevaliers de Colomb de Ragueneau sont heureux de souhaiter un très bon anniversaire de naissance aux frères Chevaliers qui souligneront l'événement en octobre :

- Gérald Desbiens, le 5 octobre
- Gabriel Gauthier, le 7 octobre
- Rodrigue Girard, le 9 octobre
- Jean-Denis St-Gelais, le 9 octobre
- Marcel Desbiens, le 13 octobre
- Adrien Morin le 18 octobre
- Michel St-Pierre, le 19 octobre
- Jean-Claude Desbiens, le 20 octobre
- Denis Tremblay, 22 octobre
- Romain Bergeron, le 31 octobre
- Pierre Gagné, le 31 octobre
- René Gagnon, le 31 octobre

Charité, unité, fraternité et patriotisme
Chevalier un jour… Chevalier toujours!

Assemblée mensuelle

L'assemblée mensuelle des Chevaliers de Colomb se tiendra le mercredi 11 octobre 2017 au Centre communautaire Édouard-Jean. À 18 h 30 pour le conseil exécutif, suivi de l'assemblée ordinaire des membres à 19 h. Bienvenue à tous.

Solidarité et partage

Projets 2017-2018

Afin de rester active dans sa mission, l'équipe de Solidarité et partage continuera d'appliquer les objectifs qu'elle s'est fixés chaque année avec le désir d'aller toujours de l'avant :

- mettre en place des moyens pour accentuer sa visibilité dans la communauté. Exemple : plein feu sur, pastorale familiale et autres;
- inviter des jeunes à l'accompagner lors des visites (annonce de la foi);
- utiliser le répertoire des ressources afin de diriger les demandes d'aide aux bons endroits.

L'équipe tient à souligner aussi l'accueil chaleureux des personnes visitées. Il fait toujours plaisir de recevoir des sourires, des bons mots.

Fabrique St-Jean-Eudes

Demande de soumission

Le conseil de fabrique demande des soumissions pour le déneigement du palier et des entrées (5) à l'église de Ragueneau.

Propriétaire : Fabrique de Ragueneau
8, rue de l'Église
Ragueneau (Québec) G0H 1S0
Téléphone : 418 567-2551
Jours et heures d'ouverture du bureau : mardi, mercredi et jeudi de 8 h à 12 h et 13 h à 16 h.

Toute soumission devra être reçue avant le 19 octobre 2017 à 15 h.
Date et heure d'ouverture des soumissions : le 19 octobre 2017 à 16 h.

Les soumissions devront être acheminées au 8, rue de l'Église, Ragueneau (Québec) G0H 1S0 sous enveloppe scellée et portant la mention « **Soumission** ».

La Fabrique de Ragueneau ne s'engage à accepter ni la plus basse ni aucune des soumissions reçues et ouvertes. Elle se réserve également le droit d'accepter toute soumission en tout et en partie.

Édèse Girard, présidente
Conseil de fabrique

Fête du 80e - Église de Ragueneau

Musée – Visites guidées

Possibilité de visites guidées de l'église et du musée les mercredis à 10 h 30 du 4 octobre au 27 décembre 2017.

Pour information ou inscription : Denise Ouellet au 418 567-4015.

Résultats de l'encan silencieux

Toiles « Notre église en lumière »

Gervais Bouchard : toile retenue par tirage au sort en souvenir du 80e.
Gilles Létourneau : 60 $ - Marie-Joseph Tremblay
Marie-France Bellavance : 150 $ - Pierre Bellavance
Corinne Ouellet (3) : 70 $ - Jérémie Gagnon
Corinne Ouellet (4) : 80 $ - Éric Poitras
Caroline Poitras : 180 $ - Yves Girard

L'encan a rapporté 540 $. Merci à tous les artistes qui ont donné généreusement leur toile au comité du 80e.

Denise Ouellet, secrétaire-trésorière
Comité du 80e de l'église

Cueillette de canettes et de bouteilles vides

Projet cinéma maison

pour le service de garde de l'école Sainte-Marie

Madame Huguette Tremblay, technicienne au service de garde de l'école Sainte-Marie de Ragueneau, a mis en place une collecte de canettes et de bouteilles vides pour faire profiter aux élèves d'un petit cinéma maison et leur permettre de passer de beaux moments entre amis à écouter un beau film. Si vous avez des canettes ou des bouteilles vides, vous pouvez la contacter au 418 567-9080 et laisser un message, elle se fera un plaisir d'aller faire la cueillette à votre domicile. Merci à toute la population de votre soutien pour ce projet.

Logements à loyer modique

Prenez note que des logements sont disponibles :

Pour personnes de 75 ans et plus OU en légère perte d'autonomie au 13, de l'Église (VILLA)
- 4 logements avec services

Pour personnes de 55 ans
et plus au 15, de l'Église (OMH)
- 1 logement

Vous pouvez vous procurer le formulaire de demande de logement au 523, route 138.

Clinique soins de pieds Manicouagan

Du nouveau à la clinique!
Dr Yvan Jacob, podiatre
Pour mieux vous servir

Mireille Thibaudeau,
infirmière auxiliaire en soins de pieds

Maison des jeunes « La Boîte »

Calendrier des activités — octobre 2017

Dimanche	Lundi	Mardi	Mercredi	Jeudi	Vendredi	Samedi
1	**2** **Fermé**	**3** **Ouvert** Libre	**4** **Ouvert** Rencontre jeune	**5** **Ouvert** Décoration Halloween	**6** **Fermé**	**7**
8	**9** **Fermé**	**10** **Ouvert** Semaine des maisons de jeunes	**11** **Ouvert** Activité spéciale	**12** ***Nuit blanche*** 20 h à 7 h	**13** **Fermé**	**14**
15	**16** **Fermé**	**17** **Ouvert** Libre	**18** **Fermé** **Théâtre**	**19** **Ouvert** Atelier cuisine	**20** **Ouvert** Soirée pyjama	**21** **20e de la MDJ**
22	**23** **Fermé**	**24** **Ouvert** Décoration de citrouille	**25** **Ouvert** Soirée conte Halloween	**26** **Ouvert** Libre	**27** **Ouvert** Soirée Halloween	**28**
29	**30** **Fermé**	**31** **Ouvert** On donne des bonbons	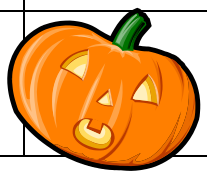	Les heures d'ouverture sont du mardi au jeudi de 17 h 30 à 21 h et le vendredi de 17 h 30 à 22 h 30. L'aide aux devoirs est disponible à tous les soirs!		

20e anniversaire de la Maison des jeunes

La maison des jeunes organise une soirée pour souligner son 20e anniversaire. Pour l'occasion, toute la population, les « anciens jeunes », animatrices, membres du conseil et bénévoles impliqués sont invités à se joindre à nous! 20 ans, ça se fête et on a besoin de vous pour créer un événement marquant. Venez partager cette soirée avec nous!

C'est un rendez-vous, le samedi 21 octobre à 17 h
au Centre communautaire Édouard-Jean de Ragueneau.
Apportez votre boisson, votre bonne humeur et surtout vos souvenirs.

15 $ par personne incluant le buffet et 5 $ pour la soirée seulement.

Pour plus d'informations sur l'événement,
veuillez contacter Roxanne Caron au 418 445-7699
ou directement à la maison des jeunes au 418 567-2370.

Une page Facebook a été créée spécialement pour l'événement.

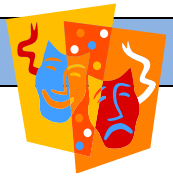

Inscription au théâtre éducatif

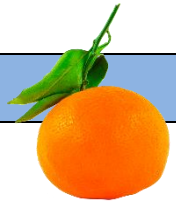

Bienvenue à toute la péninsule

Vous voulez développer votre confiance, vous détendre et mieux vous connaître tout en vous amusant? C'est le temps des inscriptions au théâtre éducatif.

Les 5 ateliers d'expression d'estime de soi et des saines habitudes de vie sont d'une durée d'une heure trente et incluent, chacun, des exercices permettant de mieux s'exprimer, de prendre confiance en soi, de faire du théâtre et de jeter un regard sur ses habitudes. Ce sont 5 à 7 jeux, TRÈS AGRÉABLES, par soir, animés par Jean-Pierre Simard, organisateur communautaire et psychoéducateur avec la collaboration des animatrices de la maison des jeunes « La Boîte ».

Ces ateliers auront lieu aux dates suivantes au Centre communautaire Édouard-Jean de 19 h à 20 h 30 :

- **Les mercredis 18 octobre, 1er, 15 et 29 novembre et 13 décembre.**

Pour qui : **Les jeunes et moins jeunes de 12 à 99 ans. Les citoyens de Ragueneau et de la péninsule peuvent s'inscrire s'ils peuvent assurer leur transport (maximum 25 places).**

Coût : C'est gratuit et ce, grâce à l'implication des partenaires suivants :

- Maison des jeunes « La Boîte »
- CLSC Marie-Leblanc-Côté (CISSSCN)
- Centre communautaire pour les aînés
- École Sainte-Marie
- Municipalité de Ragueneau ainsi que URLS Côte-Nord

ALORS, PROFITEZ-EN!!!

Inscription : téléphonez au : 418 567-2910
et laissez votre message à Jean-Pierre Simard.

Tarif pour non-résidents

RAPPEL

Sur présentation des pièces justificatives, la Municipalité remboursera la partie supplémentaire qui est facturée aux citoyens de Ragueneau lors de l'inscription aux activités **sportives et culturelles** de la Ville de Baie-Comeau. (résolution nº 2015/06-22). Année en cours seulement.

Journée de la culture 2017

C'est sous la thématique du **PATRIMOINE CULTUREL** que se tiendra notre *Journée de la culture* le **dimanche 1er octobre 2017 de 9 h à 15 h** au Centre communautaire Édouard-Jean de Ragueneau.

Un déjeuner sera offert par la Fabrique St-Jean-Eudes de Ragueneau au coût de 7 $ pour les personnes de 14 ans et plus, 3 $ pour les 7 à 13 ans et c'est gratuit pour les 0 à 6 ans.

Toute la population y est cordialement invitée. Réservez dès maintenant cette date à votre agenda.

Généalogie

- Venez découvrir le site Généalogie Québec.

Concours

- Concours de la plus grosse patate. Apportez la plus grosse patate de votre jardin.

Prix à gagner!

Jeux

- Animation d'un espace de jeux indémodables.

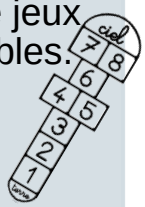

Dessin 3D

- Démonstration et explication des techniques du dessin 3D.

Photos

- Exposition de photos de Ragueneau.

Exposition

- Exposition d'outils et d'objets anciens.

Cuisine

- Dégustation de bonbons aux patates.

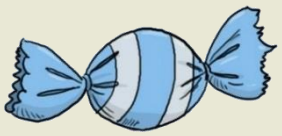

Métier d'art

- Démonstration de fabrication de raquettes.

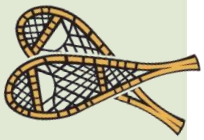

Anecdotes

- Anecdotes historiques racontées par Monsieur le maire.

Artisanat

- Démonstration et explication du fonctionnement d'un rouet.

Conte

- Le village de Belle : Conte animé et interactif avec personnages.

à 13h

S'inscrire ou modifier son inscription sur la liste électorale

Pour voter, votre nom doit être inscrit sur la liste électorale.

Vous pouvez vérifier votre inscription en consultant l'avis envoyé par votre présidente d'élection (vers le 12 octobre). Si votre nom n'apparaît pas sur la liste électorale ou s'il y a une erreur, vous devez vous présenter à l'adresse indiquée sur l'avis afin de corriger la situation.

IMPORTANT : Pour vous inscrire, vous devez présenter **deux pièces d'identité**. L'une doit mentionner votre **nom** et votre **date de naissance** et l'autre, votre **nom** et votre **adresse**.

Vote par anticipation et jour du scrutin

Le 29 octobre 2017 entre 12 h et 20 h, c'est le vote par anticipation.

Le 5 novembre 2017 entre 10 h et 20 h, c'est le jour du scrutin.

Pour voter, vous devez :

1. avoir la qualité d'électeur;
2. être inscrit sur la liste électorale;
3. vous identifier en présentant l'un des documents suivants :
   - votre carte d'assurance-maladie;
   - votre permis de conduire;
   - votre passeport canadien;
   - votre certificat de statut d'Indien;
   - votre carte d'identité des Forces canadiennes.

PERSONNEL ÉLECTORAL DEMANDÉ

La période de recrutement du personnel électoral pour le jour du vote par anticipation (29 octobre 2017) ainsi que pour le jour du scrutin (5 novembre 2017) est déjà commencée. Les personnes intéressées doivent être âgées de 18 ans et plus. La rémunération du personnel électoral varie entre 16 $ et 17 $ l'heure, selon les fonctions.

La présidente d'élection encourage les citoyennes et citoyens à faire parvenir leur candidature et remercie tous ceux et celles qui s'impliqueront aux élections municipales de 2017.

Pour poser votre candidature, vous pouvez contacter la présidente d'élection au 418 567-2345 ou au dg@municipalite.ragueneau.qc.ca.

Marie-France Imbeault, présidente d'élection

Adresse du bureau de vote par anticipation et du bureau de vote le jour du scrutin :

Centre communautaire Édouard Jean
10, rue des Loisirs à Ragueneau

Pour joindre la présidente d'élection, veuillez composer le 418 567-2345.

Voter aux élections municipales, c'est agir sur son milieu de vie.

Élection du préfet suffrage universel

UNE PREMIÈRE, le 5 novembre prochain, la population de la Manicouagan est invitée à exercer son droit de vote pour l'élection du préfet de la MRC. Ce vote se fera au même moment que celui du maire et des conseillers de chacune de vos municipalités.

Pour ceux qui désirent se porter candidat, les formulaires de déclaration de candidature sont disponibles auprès de la présidente d'élection de la MRC, madame Patricia Huet, et ce, au 768 de la rue Bossé, Baie-Comeau.

Voici les dates importantes à retenir :
Dépôt de déclaration de candidature : **Du 22 septembre au 6 octobre 2017**
Dépôt de la liste électorale : **Le 6 octobre 2017**
Commission de révision **pour le TNO de la Rivière-aux-Outardes** se tiendra au 768 de la rue Bossé, Baie-Comeau :

- Le 16 octobre 2017 de 19 h à 22 h
- Le 23 octobre 2017 de 9 h à 13 h

Commission de révision dans chacune des municipalités :

- Consulter les avis publics et les sites Internet des municipalités et de la MRC.

Vote par anticipation : **Le dimanche 29 octobre 2017 de 12 h à 20 h**
Vote le jour du scrutin : **Le dimanche 5 novembre 2017 de 10 h à 20 h**

La MRC de Manicouagan en bref

La MRC est un **organisme supra local** composé des municipalités de Baie-Trinité, Godbout, Franquelin, Baie-Comeau, Pointe-Lebel, Pointe-aux-Outardes, Chute-aux-Outardes, Ragueneau et du Territoire non organisé de la Rivière-aux-Outardes (TNO).

Budget annuel 2017 : 6 M$

- Aménagement et urbanisme
- Service d'évaluation pour les municipalités rurales
- Gestion des Terres publiques intra municipales
  - Dans le cadre du Fonds de mise en valeur des terres publiques intra municipales, 200 000 $ ont été accordés pour la réalisation de 13 projets.
- Gestion foncière (3 000 baux de villégiature) et gestion du sable et du gravier
- Administration des programmes de la Société d'habitation du Québec.
- Gestion du programme d'aménagement durable des forêts pour la région Côte-Nord.
  - Dans le cadre de ce programme, 317 805 $ ont permis de concrétiser 16 projets dans la Manicouagan

La MRC de Manicouagan en bref (suite)

- Propriétaire et gestionnaire de l'aéroport de Baie-Comeau depuis avril 2005.
- Mise en œuvre du schéma de couverture de risques incendie.
- **Développement économique local et régional confié à ID Manicouagan (CLD)**
  - Politique de soutien aux projets structurants (PSPS) volets rural (308 982 $) et urbain (64 014 $).
  - Gestion du Fonds local d'investissement (FLI) et du Fonds local de solidarité (FLS).
- **Ententes sectorielles** financées **par le biais du Fonds de développement des territoires (FDT)** relativement à :
  - L'immigration (Manicouagan interculturelle/Émersion)
  - La Culture (Conseil des Arts et des Lettres du Québec)
  - Communautés en Santé (Centre intégré de la Santé et des services sociaux/ID Manicouagan CLD)
- **Ententes avec des tiers** financées **par le biais du Fonds de développement des territoires (FDT)**
  - Cégep de Baie-Comeau (recrutement à l'extérieur de la région et à l'international)
- **Fonds d'appui au rayonnement des régions (FARR)**
  - Fonds dédié pour des appels de projets à caractère régional dont l'enveloppe pour l'année 2017-2018 est de 1 506 218 $

La MRC est une municipalité locale pour le Territoire non organisé (TNO) de la Rivière-aux-Outardes

- Budget annuel de 886 641 $ pour 2017
- Un rôle d'évaluation de 64 M$, dont 16,4 M$ pour les industries et commerces.

LE DROIT DE VOTE VOUS DONNE
LE POUVOIR
DE VOUS EXPRIMER!

Patricia Huet
Présidente d'élections
15-09-2017

L'industrie forestière au cœur de nos préoccupations

Comme vous le savez, l'avenir de l'industrie forestière est malheureusement de plus en plus incertain et tout comme nous, vous êtes sûrement préoccupés par les nombreuses turbulences qui agitent Produits forestiers Résolu et la Scierie des Outardes, tant aux usines que dans leurs opérations forestières.

Nous subissons régulièrement les soubresauts qui émanent des enjeux entourant cette industrie, engendrant régulièrement un climat de morosité dans notre communauté. Et pour cause, dans la Manicouagan, ce sont 700 emplois directs qui sont occupés grâce à l'industrie forestière.

La MRC de Manicouagan a contribué financièrement au regroupement de L'ALLIANCE FORÊT BORÉALE, une plateforme virtuelle où tous s'unissent pour une même cause soit : la défense du droit de récolter la ressource forestière et de créer de l'emploi. La forêt est une richesse collective, une des principales bases de notre économie et nous ne ménagerons aucun effort pour la conserver.

Nous comptons sur chacun et chacune de vous pour poser une action concrète qui ne prendra que quelques minutes de votre temps en vous rendant sur le site allianceforetboreale.org et en vous y inscrivant gratuitement.

Nous vous invitons donc à devenir membre de l'Alliance pour contribuer à la sauvegarde de nos acquis et améliorer les perspectives liées au domaine forestier. Il vous suffit d'un simple clic. MOBILISONS-NOUS!

allianceforetboreale.org c'est gratuit!

Merci.

Service d'urbanisme

Stationnement – rues municipales

Dans le but de faciliter le déneigement et les travaux de voirie en période hivernale, il est interdit, pour la période du 15 octobre au 15 avril, à tout conducteur de stationner en bordure des rues de la municipalité soit :

- rue de l'Église
- rue de la Colline
- rue des Îles
- montée Taillardat
- chemin d'Auteuil
- rue des Lupins
- rue des Mouettes
- rue Bouchard
- chemin du rang 2

Cette interdiction se maintient en tout temps 24 heures sur 24, 7 jours sur 7.

Abri temporaire

C'est à compter du 1er octobre que vous pouvez installer votre abri temporaire.

Bibliothèque

Heures d'ouverture

Lundi : 13 h 30 à 15 h 30
Mardi : 18 h 30 à 20 h 30

Prendre note que la bibliothèque sera fermée le lundi 9 octobre 2017.

Café du Bouquineur

Nous vous invitons à notre « Café du Bouquineur » qui se tiendra le **mardi 24 octobre 2017** à 19 h sous le thème « Magazines et périodiques ».

Demande spéciale de volume

Veuillez noter qu'en tout temps, il est possible de commander un livre que nous ne possédons pas à la bibliothèque. Ce service de prêt spécial est gratuit, profitez-en!

Edith et Rachelle, bibliothécaires
Pour nous contacter : 418 567-2291, poste 5302
www.facebook.com/biblioragueneau

Le soir du 31 octobre, les jeunes sont invités à venir chercher des bonbons aux endroits suivants :

- **Bureau municipal** (523, route 138)
- **Bibliothèque municipale** (13, rue des Loisirs)
- **Maison des jeunes** (519, route 138)
- **Cercle de Fermières** (519, route 138)
- **Centre com. pour les aînés** (café pour les parents) (521, route 138)

Publicité

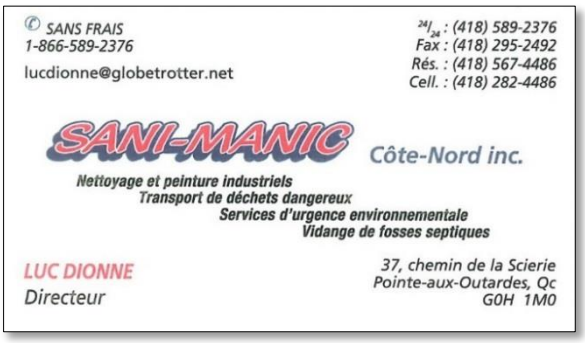

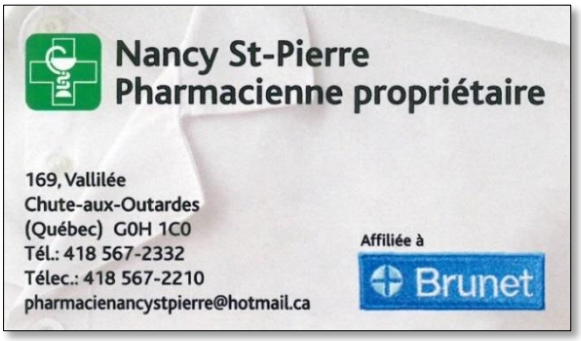

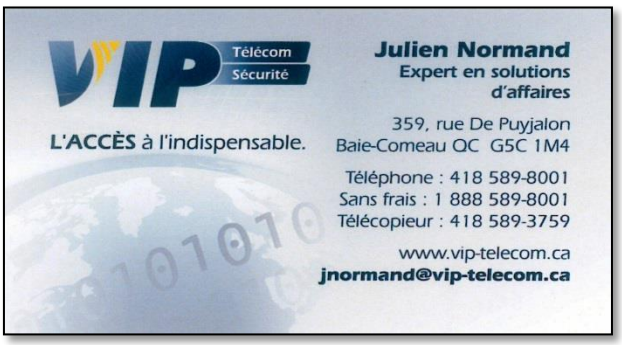

Réservez

votre espace

publicitaire

Publicité

CLINIQUE SOINS DE PIEDS MANICOUAGAN

Soins de pieds
à domicile et en clinique
Mireille Thibaudeau
Infirmière auxiliaire
418 378-8473
(sur rendez-vous seulement)
Membre
Ordre des infirmières et infirmiers auxiliaires du Québec
Association nationale podologue

859, RUE BOSSÉ, BAIE-COMEAU (QUÉBEC) G5C 3P8

Nick Monzerolle

Ragueneau
Tél. : 567-8484

Déneigement et rotoculteur

Ébénisterie Ragueneau
Armoires de cuisine & salle de bain sur mesure selon vos besoins et à votre goût!

Dany Roy, Propriétaire
208 route 138
Ragueneau, Qc G0H 1S0
418.295.6950 cell.
418.567.4736 tél. & fax
roy.dany@hotmail.ca
RBQ 5638-2823-01

SERENA
MAISON FUNÉRAIRE
JOSÉE GAGNÉ

Josée Gagné, propriétaire et thanatologue
15, av. Roméo-Vézina, Baie-Comeau (Québec) G4Z 2Y8
Téléphone: 418 296-4741 – Télécopieur: 418 296-4863
info@maisonserena.ca– www.maisonserena.ca

LOCATION EXCAVATION
R • S • M • F

LICENCE R.B.Q. : 2869-1905-39

TERRASSEMENT • SABLE ET GRAVIER • DÉNEIGEMENT
LOCATION DE MACHINERIE LOURDE • TRAVAUX GÉNIE CIVIL

628, Route 138, C.P. 367,
Ragueneau (Québec)
G0H 1S0

Tél. : (418) 567-4843
Fax : (418) 567-2067

554, Route 138
Ragueneau Qc
G0H 1S0
Facebook: La fumerie de Thaly
418 293-2490

La fumerie de Thaly

Sonia Paquet, directrice générale

Télévision Régionale de la Péninsule Inc.
113, rue Vallilée
Chute-aux-Outardes, Qc
G0H 1C0

Tél.: 418-567-2650
Cell.: 418-293-2650

directiontvrp@videotron.ca
tvrp.ca

NAPA AUTOPRO

MIGNEAULT SERVICE J.M.Y. INC.
206, rue Vallilée
Chute-aux-Outardes (Québec) G0H 1C0
Tél. : 418 567-4211
Cell. : 418 297-6888
gastonmigneault@globetrotter.net

Salon Suzy enr.
152, rue Vallilée
Chute-aux-Outardes QC
G0H 1C0
418 567.2550
Suzie, Francine, Denise

Réserver
votre espace
publicitaire