Municipalité de Ragueneau

L'Entre-Nous

Bulletin d'information
Vol. 31 Numéro 6

Juin 2016

Sommaire

p. 1 Mot du maire
p. 2 Suite mot du maire
Souper et soirée
Centre com. pour les Aînés
Les CFQ
Chevaliers de Colomb
Association Marie-Reine
p. 3 Fabrique St-Jean-Eudes
Solidarité et partage
p. 4 Caisse populaire
Famille soutien
R.G.M.R.M.
Camping marina Outardes II
p. 5 Sûreté du Québec
Baseball mineur
p. 6 L'Accorderie Manicouagan
p. 7 Bingo – TVRP
Maison des jeunes
p. 8 Service d'urbanisme
Bibliothèque
p. 9 Service des loisirs
p. 10 Tourisme Péninsule Manicouagan
p. 11 Publicité
p. 12 Publicité

Tombée des articles

La date limite pour remettre vos articles pour le journal de juillet-août est le 16 juin.

Assemblée municipale

Lundi 13 juin 2016 à 19 h 30
Salle municipale - 523, route 138

Coordonnées

523, route 138, Ragueneau
Téléphone : 418 567-2345
http://municipalite.ragueneau.qc.ca
http://facebook.com/MunicipaliteRagueneau

Bureau municipal fermé

Jeudi 23 juin 2016 de midi à 16 h
Vendredi 24 juin 2016

Photo : Manon Paradis

Mot du maire

Joseph Imbeault, maire

La Semaine québécoise des personnes handicapées nous invite à l'action

C'est du 1er au 7 juin prochain que se déroulera la 20e édition de la Semaine québécoise des personnes handicapées sous le thème « **Ensemble, bâtissons une société plus inclusive** ».

Peu importe le rôle que vous exercez dans la société, vous aussi pouvez poser un geste simple pour réduire les obstacles à la participation sociale d'une personne handicapée de votre entourage.

Je vous invite à consulter le site Internet de l'Office des personnes handicapées du Québec à l'adresse suivante www.ophq.gouv.qc.ca. Un jeu-questionnaire vous y attend ainsi que des témoignages et vidéos.

Propreté du village, notre fierté!

Nous encourageons tous les citoyens à faire un effort supplémentaire afin de faire de notre village un endroit où il fait bon vivre et un endroit agréable à regarder, autant pour les résidents que pour les touristes passants chez nous.

La Régie de gestion des matières résiduelles de Manicouagan invite la population à se départir consciencieusement de tout objet ou résidu afin de valoriser toujours plus de matières.

Les employés de la Régie s'affairent à détourner le plus de matières possible de l'enfouissement en effectuant un tri à la source à l'arrivée des clients. Électroménagers, mobilier, articles de tout genre sont dirigés vers l'atelier d'ébénisterie et de mécanique pour être réparés, restaurés ou nettoyés selon le cas et revendus à faible coût au magasin de réemploi Phase 2 ou donnés à des organismes œuvrant auprès de personnes dans le besoin.

suite page 2…

Certaines matières sont expédiées vers le parc à conteneurs où chacun d'entre eux est destiné à les recevoir afin de les acheminer vers diverses avenues de transformation. Le personnel dépose dans les bennes de non récupérable ce qui ne peut être mis en valeur, à titre d'exemple, les matelas, les meubles trop endommagés, etc.

Pour répondre à l'augmentation de l'achalandage, l'écocentre de Baie-Comeau ouvre ses portes 7 jours sur 7, de 8 h à 17 h jusqu'en novembre.

Les matériaux de construction, de rénovation et de démolition, les métaux, les résidus domestiques dangereux, les encombrants, les pneus et les appareils électriques et électroniques, les résidus d'émondage ainsi que les surplus de matières recyclables peuvent être apportés sans frais, jusqu'à concurrence de trois tonnes annuellement.

Les matériaux secs sont acceptés gratuitement chez Transformation des métaux du Nord suivant leurs heures d'ouverture. Ces apports volontaires s'adressent aux résidents et sont comptabilisés à même les trois tonnes annuelles.

Pour toutes questions, n'hésitez pas à communiquer avec la R.G.M.R.M. au 418 589-4557.

Souper et soirée

Chevaliers de Colomb

Méchoui le 4 juin 2016 à 18 h au Centre communautaire Édouard-Jean (10, rue des Loisirs) au profit du comité de rénovation de l'église de Ragueneau.

Centre communautaire pour les Aînés

Activités mensuelles

07 Jeux variés — 13 h 30

Assemblée générale annuelle le mardi 14 juin 2016 à 13 h 30 au local (521, route 138)

Bienvenue à tous!

Les CFQ

Assemblée générale annuelle

L'assemblée générale annuelle se tiendra le lundi 6 juin 2016 au local. Elle débutera par un souper communautaire à 17 h 30, suivi de l'assemblée.

Renouvellement des cartes de membre

Il est temps de renouveler votre carte de membre. Le coût est de 35 $ comprenant l'abonnement au magazine L'Actuelle.

Edith Martel
Responsable du comité Communications
http://facebook.com/cfqragueneau

Chevaliers de Colomb

Souhaits d'anniversaire

Les membres du conseil 8784 des Chevaliers de Colomb de Ragueneau sont heureux de souhaiter un très bon anniversaire de naissance aux frères chevaliers qui souligneront l'événement en juin :

- Claude Desbiens, le 2 juin
- Jean-Paul Huard, le 7 juin
- Marc-André Girard, le 16 juin
- Roger Girard, le 17 juin
- Raymond Jean, le 20 juin
- Réjean Proulx, le 20 juin
- Carl Girard, le 26 juin
- Gustave Arseneault, le 27 juin

Partout dans le monde, si nous les humains, le jour de notre anniversaire, faisions un geste fraternel et charitable envers notre prochain, ce monde n'aurait plus le même visage… ***À toi de décider***.

À tous, nous souhaitons une très belle journée d'anniversaire dans la joie, l'amour et l'amitié.

Vos frères chevaliers

Association Marie-Reine

Il n'y aura pas de réunion en juin.

Un dîner se tiendra le mercredi 15 juin 2016 à midi à la Villa Ragueneau pour les membres et nos bénévoles.

Merci à tous pour votre présence lors de nos déjeuners.

Passez un bel été!

Fabrique St-Jean-Eudes

Marché aux puces

Nous devons réaménager le marché aux puces dans un autre local et pour cette raison, il sera fermé pour une période indéterminée. Nous vous aviserons de sa réouverture par l'entremise de l'Entre-Nous.

Pendant cette période, nous continuons à recueillir tout ce dont vous voulez vous départir.

Merci de votre attention.

Françoise Desbiens,
responsable
418 567-2172

Dîme

Merci à vous tous qui nous avez si bien accueillis, soit par téléphone ou en personne lors de la cueillette de la dîme.

Mission ardue, mais ces visites improvisées nous ont permis aussi d'échanger avec des gens riches de cœur. Ce fut gratifiant. Encore une fois, MERCI.

Édèse et ses bénévoles

Avis de convocation

RENCONTRE D'INFORMATION des paroissiens de Ragueneau
Paroisse St-Jean-Eudes de Ragueneau

Dimanche 19 juin 2016 – 13 h
à l'église St-Jean-Eudes de Ragueneau

<u>Ordre du jour de la réunion</u>

1. Accueil
2. Rénovations de l'église
3. Vente du presbytère
4. Fin de la rencontre

Édèse Girard, présidente

Nouveaux tarifs pour l'entretien du cimetière

Conjointement avec la fabrique de Chute-aux-Outardes, le conseil de fabrique a révisé ses tarifs pour les coûts qui devront être engendrés lors d'un décès incluant les frais pour le cimetière.

Funérailles à l'église :	300 $
Cérémonie d'adieu au salon funéraire :	125 $
Exposition 1 heure à l'église avant la cérémonie :	75 $
Charnier en période hivernale :	100 $
Plaque souvenir :	100 $

Droit d'inhumer		
Terrain 4 X 4 -	Pour urne ou columbarium	150 $
Terrain 4 X 9 -	Pour cercueil	300 $
Fossoyeur :	Pour urne	75 $
	Pour cercueil	300 $

Entretien du cimetière (pour 10 ans) :	300 $

Pour justifier cette somme demandée, les fabriques de Ragueneau et de Chute-aux-Outardes ont à payer la personne qui entretient le cimetière pendant l'été.
Cependant, pour les personnes désireuses de contribuer volontairement à cet entretien, vous pouvez vous rendre au presbytère pour faire un don. Un reçu vous sera remis.

Pour plus d'informations, vous pouvez téléphoner au presbytère les mardis, mercredis et jeudis au 418 567-2551.

Merci de votre collaboration

Édèse Girard, présidente

Mon église j'y tiens,

je fais ma part...

Solidarité et partage

À tous les papas... Bonne Fête!

Il n'est pas facile de dire en mots simples toute l'affection que l'on a pour un père, pour lui dire combien sa présence est importante dans nos vies.

Aujourd'hui est le jour idéal pour lui témoigner tout notre amour et notre reconnaissance.

Le groupe Solidarité et partage

Caisse populaire de Ragueneau

Pour l'achat d'une propriété.

Pour vos projets de rénovations.

Votre Caisse populaire de Ragueneau a les produits financiers répondant à vos besoins.

Réponse à votre demande dans les 24 heures et souvent, dans l'immédiat.

Prêt hypothécaire à des taux compétitifs.

Prenez rendez-vous au 418 567-4300 et réalisez vos projets.

Familles recherchées

Le nouveau **service Famille soutien** désire soutenir les parents d'enfants d'âge préscolaire (0 à 5 ans) rencontrant certaines difficultés dans leur rôle de parent.

Vous aimeriez profiter de ce service? Vous souhaiteriez être jumelé à une autre famille ou une personne qui désire vous encourager et partager son expérience? Vous souhaiteriez être bénévole en aidant de jeunes familles?
Contactez Claudia Martel au 418 589-2117 ou par courriel à famillesoutien@gmail.com

[M]OA Manicouagan on s'attache

Maison des familles BAIE-COMEAU

En collaboration avec plusieurs partenaires, dont l'organisme Grains de Soleil Côte-Nord et le CPE Magimuse

ENCOMBRANTS

LA COLLECTE DES ENCOMBRANTS se tiendra à l'automne 2016 selon les dates prévues à votre calendrier de collectes.

Favorisez la récupération! Utilisez le service des écocentres pour vous départir de vos résidus et objets lors de votre grand ménage du printemps!

Pour connaître les matières acceptées, consultez le site regiemanicouagan.qc.ca

RÉGIE DE GESTION DES MATIÈRES RÉSIDUELLES MANICOUAGAN

Ragueneau
27 septembre 2016

Camping marina Outardes II

Le camping marina Outardes II est ouvert depuis le 27 mai 2016.

Pour réservation ou information, veuillez appeler au 418 567-9767

Bienvenue à tous!

Communiqué de la Sûreté du Québec

Retour des motocyclistes sur les routes : la vigilance est de mise

Avec l'arrivée du beau temps, les motocyclistes seront de plus en plus nombreux à circuler sur le réseau routier. La Sûreté du Québec invite l'ensemble des usagers de la route à faire preuve de vigilance et rappelle aux motocyclistes quelques conseils de sécurité.

Les motocyclistes figurent parmi les usagers de la route les plus vulnérables, puisqu'ils sont moins visibles et qu'ils bénéficient de peu de protection. Notons qu'en 2015, ceux-ci ont été impliqués dans 17 % des collisions mortelles survenues sur le réseau routier desservi par la Sûreté du Québec, ce qui a représenté 41 collisions impliquant des motocyclistes.

Afin de réduire les risques de collisions causant des blessures ou la mort, les motocyclistes doivent prendre les précautions suivantes :

- se munir d'un casque protecteur conforme aux normes de fabrication en vigueur et correctement attaché;
- s'assurer d'être visibles en portant des vêtements de couleurs claires qui assurent une protection en cas d'impact;
- redoubler de vigilance aux intersections.

Rappelons que les automobilistes sont invités à êtes vigilants auprès de ces conducteurs vulnérables, notamment en vérifiant leur angle mort avant d'effectuer une manœuvre et en redoublant de prudence à l'approche d'une intersection.

Pour des informations supplémentaires concernant les équipements de protection et les normes relatives à la vérification mécanique des motocyclettes, le public est invité à visiter le site Internet de la Société de l'assurance automobile du Québec. (http://www.saaq.gouv.qc.ca/securite_routiere/comportements/motocyclistes/index.php)

Baseball mineur - Chute-aux-Outardes

BASEBALL MINEUR
SESSION PRINTEMPS — ÉTÉ

Durée : du 30 mai au 11 août 2016
Groupe 5 à 9 ans : les mardis de 18 h 30 à 19 h 30
Groupe 10 à 15 ans : les jeudis de 18 h 30 à 19 h 30
Coût : 20 $/participant
Endroit : Au gymnase de la municipalité de Chute-aux-Outardes
Entraîneur-chef : Raphaël Girard
Pour inscription, se présenter au gymnase ou téléphoner au service des loisirs au 418 567-2144

Vous voulez devenir membre de l'Accorderie Manicouagan ou vous voulez avoir des informations?
L'Accorderie Manicouagan sera présente au Centre Communautaire des aînés de Ragueneau un mercredi sur deux à partir du 4 mai de 9 h à 16 h afin de donner des informations sur ce projet et faire des inscriptions. Ne manquez pas l'opportunité de faire partie d'un beau projet qui pourrait changer votre vie et votre façon de voir les choses.

Qu'est-ce qu'une Accorderie?
Une Accorderie est un système d'échange de services entre les personnes qui sont membres. Les membres d'une Accorderie sont appelés les Accordeurs.

Le principe
L'Accordeur partage ses talents, ses connaissances et son savoir-faire. 1 heure = 1 heure, c'est-à-dire que l'Accordeur donne une heure de son temps pour recevoir une heure de service en retour. Tous les services sont égaux, quels que soient la nature, la complexité et l'effort du service échangé.

La monnaie d'échange
La monnaie d'échange est le temps. Chaque Accordeur a son état de compte où il voit combien de temps il peut échanger. Toutes les transactions y sont inscrites comme un compte en banque.

Les missions
- Lutter contre la pauvreté et l'exclusion sociale;
- Permettre à la communauté d'apprendre la coopération.

Les buts
- Valoriser l'entraide et la fraternité;
- Mettre de l'avant la solidarité intergénérationnelle;
- Favoriser la mixité des personnes d'âge, de classe sociale, de nationalité et de genres différents;
- Favoriser l'intégration des nouveaux arrivants;
- Apprendre à consommer autrement.

À l'inscription
Lorsqu'un Accordeur s'inscrit, l'Accorderie lui offre 15 heures gratuitement. Ce qui veut dire qu'il est déjà possible de demander des services même si l'Accordeur n'en a pas encore donnés. L'inscription coûte 10 $ par année.

Les services offerts
Il y a une multitude de services offerts. Par exemple : coupe de cheveux, déneigement, aide pour le déménagement, gardiennage, accompagnement pour des rendez-vous médicaux, commissions à votre place, faire des rapports d'impôt, aide aux devoirs, couture, réparation de bijoux, travaux de menuiserie, gardiennage, etc.

Site Internet
Les Accordeurs ont accès à un espace membre où ils peuvent consulter les offres de services des autres Accordeurs, faire leurs propres offres de services, consulter leur état de compte, etc. C'est à l'inscription que nous montrons à l'Accordeur comment naviguer sur l'espace membre. Pour ceux qui n'ont pas Internet à la maison, l'Accorderie s'occupe de faire l'intermédiaire, c'est-à-dire qu'il est possible de les appeler pour trouver un service ou pour ajouter des offres de services.

Pour nous joindre
Pour avoir davantage d'informations sur l'Accorderie ou pour prendre rendez-vous pour une inscription, communiquez avec Marie-Chantale Simard au 418 296-2686 poste 5 ou par courriel à agent-manic@accorderie.ca

Bingo — Télévision régionale de la Péninsule

Licence 201506016877-01

JEUDI 2 JUIN 2016 À 19 h 30

Câble Vidéotron : standard au canal 7/numérique (ILLICO) Canal 9

Livret de 9 faces : 10 $ et Bonanza 3 faces : 1 $

TOTAL DES PRIX : 5 000 $

1-	tour ordinaire, 2 bingos après 10 balles, carte bleue	250.00 $
2-	tour en T barre du haut ou du bas, carte orange	350.00 $
3-	tour ordinaire, 2 bingos après 10 balles, carte verte	250.00 $
4-	tour du free, carte jaune	400.00 $
Bonanza : Tour du gros + avec (2) balles frimées		500.00 $
On sort la balle frimée, l'écran restera durant la pause de 5 minutes.		
5-	tour ordinaire, 2 bingos après 10 balles, carte rose	250.00 $
6-	tour en X, carte grise	450.00 $
7-	tour ordinaire, 2 bingos après 10 balles, carte olive	250.00 $
8-	tour carte pleine, carte brune	1500.00 $
	2e carte pleine	800.00 $

Réclamation des prix : Les gagnants doivent se présenter avec la feuille gagnante complète à la Télévision Régionale de la Péninsule, 113, Vallilée à Chute-aux-Outardes à partir du 3 juin 2016.

Points de vente :

Ragueneau : Dépanneur GL

Pointe-aux-Outardes : Dépanneur Fanatik

Pointe-Lebel : Suzanne Imbeau, 155, 4e rue Parc Langlois et au Dépanneur Mimi

Chute-aux-Outardes : Télévision régionale de la Péninsule

Maison des jeunes « La Boîte »

Calendrier des activités — juin 2016

Dimanche	Lundi	Mardi	Mercredi	Jeudi	Vendredi	Samedi
Heures d'ouverture : **mardi au jeudi de 17 h 30 à 21 h** **vendredi de 17 h 30 à 22 h 30**			**1** **Ouvert** Libre	**2** **Ouvert** Libre	**3** **Ouvert** Quilles	**4**
5	**6** **Fermé**	**7** **Ouvert** Documentaire Québékoisie	**8** **Ouvert** Jeux de société	**9** **Ouvert** Libre	**10** **Ouvert** Ciné-centre	**11** **Initiation au BMX**
12	**13** **Ouvert** Libre	**14** **Ouvert** Jeux vidéo	**15** **Ouvert** Déco pour soirée fermeture	**16** **Ouvert** Photo-rallye	**17** **Ouvert** **Soirée pyjama** 17 h 30 à minuit	**18**
19	**20** **Ouvert** Libre	**21** **Fermé** A.G.A	**22** **Ouvert** Soirée de fermeture 17 h 30 à minuit	**23** **Fermé**	**24** **Fermé** **St-Jean Baptiste**	**25**
26 VACANCES	**27**	**28**	**29**	**30**	**L'aide aux devoirs est disponible tous les soirs.**	

La maison des jeunes sera fermée pour la saison estivale, on se donne rendez-vous le 6 septembre 2016.

Service d'urbanisme

Inspecteur en bâtiment

Certains travaux nécessitent un permis afin d'être effectués en conformité avec les règlements municipaux. L'inspecteur en bâtiment rencontre les gens le MERCREDI sur rendez-vous. Communiquez au 418 567-2345.

Prévoir 3 semaines avant les travaux pour l'obtention d'un permis.

Abri temporaire

Nous vous avisons que la date limite pour démanteler vos abris d'auto était le **15 mai**.
Veuillez prendre note qu'une inspection sera effectuée dans la semaine du 1er juin et que toute personne contrevenant au règlement sera passible d'une amende de 300 $.

Vente de garage et marché aux puces

L'article 13.2.6 du règlement de zonage définit les normes pour les usages mentionnés en titre comme suit :

« La vente de biens domestiques (vente de garage et marché aux puces) est autorisée dans toutes les zones pour une période n'excédant pas quinze (15) jours entre le 1er mai et le 31 octobre d'une même année. »

De plus, vous devez vous procurer un permis au coût de 10 $ pour être conforme à la réglementation.

Lumières de rue

Si vous constatez qu'une lumière de rue est brûlée ou défectueuse, communiquez au bureau municipal au 418 567-2345.

Utilisation de l'eau potable

Arrosage des pelouses : L'arrosage des pelouses n'est permis que la nuit entre 19 heures et 8 heures le lendemain matin. Cette période commence les **jours civils impairs** pour les citoyens dont l'**adresse est un nombre impair** et les **jours civils pairs** pour les citoyens dont l'**adresse est un nombre pair**.

Exemples :
3000 rang 2 : 20 juillet de 19 h à 8 h le lendemain matin
3011 rang 2 : 21 juillet de 19 h à 8 h le lendemain matin

Lavage des véhicules : le lavage des véhicules n'est permis que les **jours civils impairs** pour les citoyens dont l'**adresse est un nombre impair** et les **jours civils pairs** pour les citoyens dont l'**adresse est un nombre pair,** et ce, sans restriction d'heure. Toute personne physique qui contrevient au règlement est passible d'une amende de 100 $. Ce règlement est en vigueur du **1er juin au 15 octobre**, le tout tel que spécifié à l'article 5 du règlement 2002-99.

Bibliothèque

Heures d'ouverture

Lundi : 13 h 30 à 15 h 30
Mardi : 18 h 30 à 20 h 30

Prendre note que la bibliothèque sera fermée les 4 et 5 juillet 2016.

Café du bouquineur

L'activité fait relâche pour la période estivale. De retour à l'automne.

Liseuse à louer

Faites l'essai d'une liseuse. Pour la somme de 4 $, vous aurez le loisir de choisir un livre numérique parmi plus de 1000 titres disponibles dans le catalogue et d'en faire la lecture sur notre liseuse, et ce, dans le confort de votre foyer. Pour de plus amples informations, communiquer avec les responsables de la bibliothèque.

Edith et Rachelle, bibliothécaires
Pour nous contacter : 418 567-2291, poste 5302
www.facebook.com/biblioragueneau

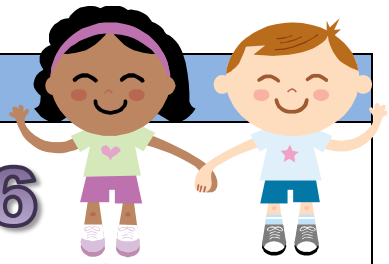

BANDE ESTIVALE 2016

La saison estivale est arrivée. Il est maintenant temps d'inscrire vos jeunes de 5 à 12 ans à la bande estivale.

Encore cette année, afin de répondre à vos besoins, la bande estivale sera active du lundi au vendredi de 9 h à 16 h. Les parents ayant besoin du service de surveillance de 7 h 30 à 9 h et de 16 h à 17 h devront nous en aviser et assumer les frais additionnels de 7 $/jour par enfant.

La bande estivale débutera le 27 juin pour prendre fin le 12 août (7 semaines).

Les coûts d'inscription sont les suivants :

- Pour toute la saison : un enfant : 110 $ deux enfants : 180 $ trois enfants : 200 $
- Coût à la semaine : 20 $ par jeune
- Coût à la journée : 10 $ par jeune

Si vous le désirez, vous pouvez dès maintenant procéder à l'inscription de votre enfant en utilisant la fiche d'inscription sur le site Internet de la municipalité (www.municipalite.ragueneau.qc.ca) et en la retournant par courriel à ragueneau@municipalite.ragueneau.qc.ca, par télécopieur au 418 567-2344 ou directement au bureau municipal au 523, route 138, avant le 22 juin. Vous pourrez également procéder à l'inscription de votre enfant lors de la première journée de la bande estivale. Les frais d'inscription sont exigés dès la première journée soit le **27 juin**. Un reçu vous sera remis sur réception de votre paiement.

C'est un rendez-vous au Centre communautaire Édouard-Jean pour un été rempli de rires et d'amusements.

La municipalité de Ragueneau est présentement à la recherche active de bénévoles pour ses activités sportives et récréatives. Si vous êtes âgés de 14 ans et plus et que vous désirez être actif ou active au sein de votre communauté alors c'est votre chance. Vous pouvez communiquer avec Jisca Tremblay au 418 567-2345 ou par courriel au serviceloisirs@municipalite.ragueneau.qc.ca

---

Initiation BMX

Venez découvrir ou redécouvrir ce sport extrême avec votre famille et vos amis.

Quand : Samedi 11 juin de 9 h à 15 h, beau temps, mauvais temps.
Où : Piste de BMX située au 10, rue des Loisirs, Ragueneau

Équipements obligatoires

Des hot dogs et breuvages vous seront servis au coût de 50 ¢/chacun.

Activité gratuite

Pour plus d'information
Jisca Tremblay, coordonnatrice en loisirs
418 567-2345

NOUVELLE ACTIVITÉ

Une aventure gratuite pour tous les âges à réaliser en famille ou entre amis. Découvrez ou redécouvrez la Péninsule grâce à une chasse aux trésors de type géorallye. D'énigmes en énigmes vous découvrirez les plus beaux endroits du terroire.

Publicité

SANS FRAIS
1-866-589-2376
lucdionne@globetrotter.net

24/24 : (418) 589-2376
Fax : (418) 295-2492
Rés. : (418) 567-4486
Cell. : (418) 282-4486

SANI-MANIC Côte-Nord inc.

Nettoyage et peinture industriels
Transport de déchets dangereux
Services d'urgence environnementale
Vidange de fosses septiques

LUC DIONNE
Directeur

37, chemin de la Scierie
Pointe-aux-Outardes, Qc
G0H 1M0

Serrurier mobile
ATELIER
MOBILE
C4
LUCY Pro 2004
Au plaisir de vous servir!
Cell. : 418 297-2923 Tél. : 418 298-2318

GROUPE-CONSEIL
TDA

26, boulevard Comeau
Baie-Comeau (Québec)
G4Z 3A8

Tél. : (418) 296-6711
Téléc. : (418) 296-8971
info@gctda.com

Sonia Paquet, directrice générale

Télévision Régionale de la Péninsule Inc.
113, rue Vallilée
Chute-aux-Outardes, Qc
G0H 1C0

Tél.: 418-567-2650
Cell.: 418-293-2650

directiontvrp@videotron.ca
tvrp.ca

Ordre des infirmières et infirmiers auxiliaires du Québec

MEMBRE
Association nationale podologues

INFIRMIÈRE AUXILIAIRE ET ESTHÉTICIENNE
Mireille Thibaudeau
Soins des pieds à domicile ou en clinique
418 378-8473

SADC
Société d'aide au développement de la collectivité
MANICOUAGAN

Stéphanie Landry
Conseillère en développement économique et local
810, rue Bossé bureau 101
Baie-Comeau (Québec) G5C 1L6
T. 418 295-SADC F. 418 295-7233
slandry@sadcmanic.ca
www.sadcmanic.ca

Nancy St-Pierre
Pharmacienne propriétaire

169, Vallilée
Chute-aux-Outardes
(Québec) G0H 1C0
Tél.: 418 567-2332
Télec.: 418 567-2210
pharmacienancystpierre@hotmail.ca

Affiliée à
Brunet

NAPA AUTOPRO
MIGNEAULT SERVICE J.M.Y. INC.
206, rue Vallilée
Chute-aux-Outardes (Québec) G0H 1C0
Tél. : 418 567-4211
Cell. : 418 297-6888
gastonmigneault@globetrotter.net

Tabagie Vallilée Inc
SAQ
Permis-Chasse et Pêche
Alimentation
Shell
SAQ
191 Rue Vallilée
Chute-Aux-Outardes
Tél (418) 567-4251
Tél (418) 567-4076
Heures d'ouverture : lundi au vendredi de 5 h à 23 h
samedi et dimanche de 6 h à 23 h

Annie Cloutier
Agente de développement rural
T : 418 295-2593
poste 229
acloutier@idmanic.ca

IDMANIC
INNOVATION ET DÉVELOPPEMENT
MANICOUAGAN (CLD)

Publicité

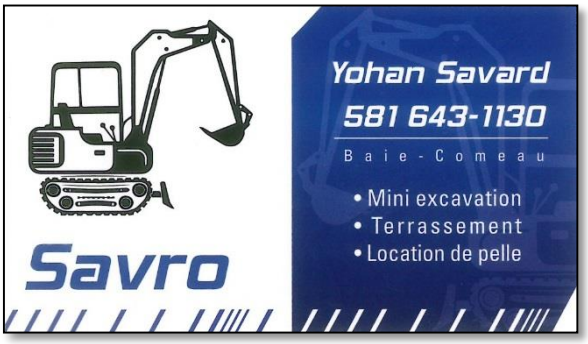

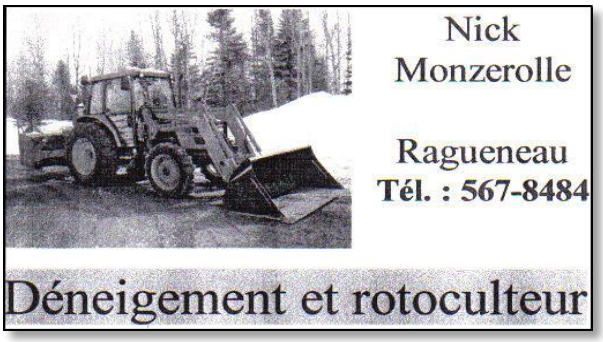

Réserver

votre espace

publicitaire

Réserver

votre espace

publicitaire

Réserver

votre espace

publicitaire