Bulletin d'information
Vol. 37 Numéro 3

Mars 2022

Sommaire

p. 1 Semaine de relâche
p. 2 Chevaliers de Colomb
Les CFQ
L'Arc-en-ciel
Développement et paix
p. 3 FADOQ
Mdj « La Boîte »
p. 4 Logements à louer – S.H.R.
Logements à louer – O.H.M.
Le Marché de Françoise
Offre d'emploi CRPTQ
p. 5 Offres d'emploi d'été
p. 6 Service d'urbanisme
Bibliothèque municipale
Message d'Hydro-Québec
p. 7 Service des loisirs
p. 8 Publicité

Tombée des articles

La date limite pour remettre vos articles pour le journal d'avril est le 20 mars.

Assemblée municipale

Lundi 21 mars 2022 à 19 h 30
CCEJ – 10, rue des Loisirs

Coordonnées

523, route 138, Ragueneau
Téléphone : 418 567-2345
http://municipalite.ragueneau.qc.ca
http://facebook.com/MunicipaliteRagueneau

Photo : Claude Deschênes

Semaine de relâche

La semaine de relâche est une belle occasion pour les enfants de profiter des joies hivernales et cette année, ce n'est pas la neige qui va manquer! Aussi, les prévisions météorologiques nous laissent croire que l'on pourra profiter encore quelque temps de la patinoire.

Jusqu'au 6 mars, le service des loisirs vous propose quelques activités : concours de photo, activités de bricolage, patinage, glissade, feu de joie, etc. Vous trouverez la programmation complète en page 7.

S'il vous manque l'équipement nécessaire pour venir vous amuser, nous offrons le prêt de patins, de raquettes et de traîneaux.

Lors des activités, chocolat chaud et popcorn vous seront servis gratuitement.

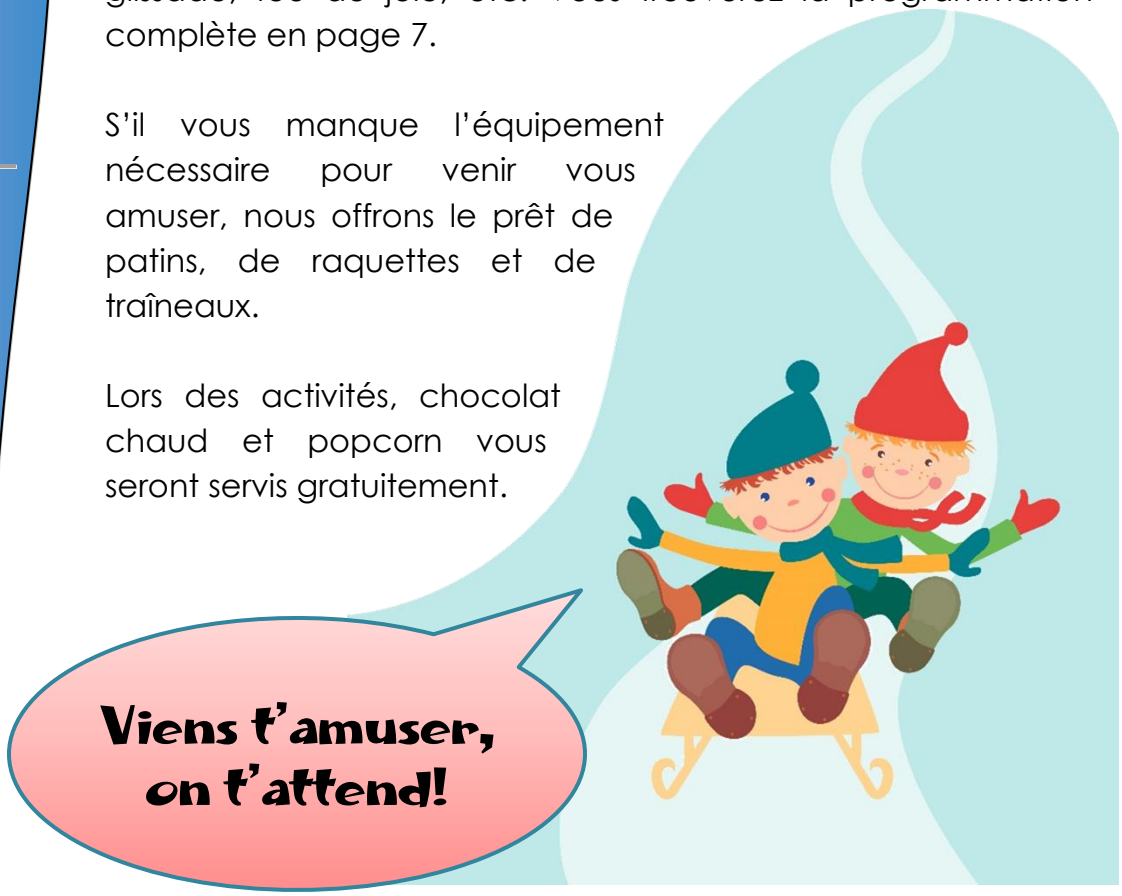

Chevaliers de Colomb

Souhaits d'anniversaire

Les membres du conseil 8784 des Chevaliers de Colomb de Ragueneau sont heureux de souhaiter un très bon anniversaire de naissance aux frères Chevaliers qui souligneront l'événement en mars :

- Frédéric Gauthier, le 1er mars
- Patrice Desbiens, le 7 mars
- Jeannot Desbiens, le 11 mars
- Maurice St-Gelais, le 18 mars
- Jean-Rock Vigneault, le 18 mars
- Élie Desbiens, le 23 mars
- Mario Arsenault, le 24 mars
- Gérard Houde, le 24 mars
- Raynald Cormier, le 29 mars
- Jacques Maltais, le 29 mars
- Michel Lepage, le 30 mars

CHEVALIER UN JOUR… CHEVALIER TOUJOURS!

Les CFQ

Réunion mensuelle

Une réunion du Cercle de Fermières se tiendra le lundi 7 mars à 19 h au Centre communautaire Édouard-Jean, 10, rue des Loisirs. Pour celles qui souhaitent assister à la réunion, les mesures sanitaires suivantes s'appliqueront : port du masque et présentation du passeport vaccinal.

Merci pour votre compréhension et bienvenue à toutes.

Pierrette Plourde
Comité Communications - CFQ de Ragueneau

L'ARC-en-ciel

Pour ceux et celles qui sont désireux d'être accompagnés et guidés pour bien vivre le deuil d'un être cher.

Activités à venir :

- **Cafés rencontres : 7, 14, 21 et 28 mars 2022**
- **Début d'une session de 11 rencontres**

Vous devez vous inscrire au 418 296-9725 avant de vous présenter. L'endroit et l'heure vous seront alors précisés.

Nous vous invitons à visiter notre page Facebook L'Arc-en-ciel face au deuil.

Développement et Paix

Nous sommes présentement dans la période de carême. Je sais que depuis le début de la pandémie, le temps est difficile pour tous, mais le temps du carême est un temps de réflexion et de partage.

Chaque année pendant le carême, développement et paix fait une collecte de fonds pour appuyer les plus démunis. Avec les fonds récoltés, développement et paix forme des leaders communautaires pour réaliser sa mission et transformer des vies dans près de trente pays au travers le monde où il y a des problèmes humanitaires.

Le temps du carême est un temps d'action, d'aide et d'écoute. Pour être en action, il y aura une collecte de fonds à l'église, le 3 avril prochain (dimanche de la solidarité). Il est aussi possible d'effectuer votre don en ligne sur le site Internet : www.devp.org.

Pour être à l'écoute, rendez-vous sur le site pour visionner les vidéos proposées sur toute l'aide apportée à ces gens. Et pour donner votre appui, signez la pétition demandant au gouvernement d'instaurer une loi obligeant les entreprises à prévenir et à remédier aux violations des droits de la personne et de l'environnement dans l'ensemble de leurs opérations à l'étranger.

Merci à tous de prendre le temps de lire ce message et d'aller naviguer sur le site de développement et paix afin de comprendre tout le bien qui se propage entre les humains.

La personne, c'est le cœur : le cœur implique compassion, écoute, aide, compréhension et fusion.

Réjeanne Tremblay, responsable

FADOQ

Retour du « Souper boîte à lunch »

Vendredi 18 mars 2022 de 16 h à 18 h
au Centre communautaire Édouard-Jean (10, rue des Loisirs).

Menu de la boîte à lunch au coût de 15 $:
brochette de poulet et gâteau crunchy

Réservez votre boîte à lunch
avant le 13 mars 2022 auprès de :
Estelle Desbiens au 418 567-2620 ou
Marie-Joseph Tremblay au 581 643-6400

Merci de votre participation

Maison des Jeunes « La Boîte »

Calendrier des activités – mars 2022

Les inscriptions sont requises. Nous acceptons seulement 4 jeunes par soirée. 418 567-2370 ou par message Facebook.

	Mardi	Mercredi	Jeudi	Vendredi	Samedi
		1 **Libre** 17 h 30 à 21 h	2 **Fais ton lunch** 17 h 30 à 21 h	3 **Diner + Jeu extérieur** 12 h à 16 h	4 **Thématique Cabane à sucre** 17 h 30 à 22 h 30	5 **Fermé**
6 **Fermé**	7 **Fermé**	8 **Atelier Éduc** 17 h 30 à 21 h	9 **Libre** 17 h à 21 h	10 **Bricolage** 17 h 30 à 21 h	11 **Mont-Tibasse (Argent MDJ$)** 17 h 30 à 22 h 30	12 **Fermé**
13 **Fermé**	14 **Fermé**	15 **Jeu extérieur** 17 h 30 à 21 h	16 **Soirée 4-5-6** 18 h à 20 h 15	17 **Soirée 4-5-6** 18 h à 20 h 15	18 **Libre** 17 h 30 à 22 h 30	19 **Fermé**
20 **Fermé**	21 **Fermé**	22 **Atelier Éduc** 17 h 30 à 21 h	23 **Jeu extérieur** 17 h 30 à 21 h	24 **Libre** 17 h 30 à 21 h	25 **Drakkar (Argent MDJ$)** 17 h 30 à 22 h 30	26

Le port du masque est obligatoire en tout temps à l'intérieur.

2 belles activités payantes ont lieu ce mois-ci, ramassez vos points MDJ!

Lors de votre participation à un atelier éducatrice, vous vous méritez 30 $ MDJ pour le mois de mars.

La MDJ « La boîte » est à la recherche de trois bénévoles adultes pour pourvoir des postes à son conseil d'administration.

Les tâches sont une rencontre mensuelle, environ une dizaine par année.

Les personnes intéressées peuvent contacter :

- Jean-Denis St-Gelais au 418 297-0497
- Roxanne Caron au 418 445-7699
- Marie-Claude Gendron à tournesol33@hotmail.com
- Jennifer Imbeault à jenniferimbeault@gmail.com

Un conseil d'administration jeune et dynamique vous y attend.

Logements à louer – S.H.R.

Prenez note que 2 logements de 3 chambres et un logement de 2 chambres à coucher, pour famille à faible revenu, sont disponibles au 25, rue de l'Église. Vous pouvez vous procurer le formulaire de demande de logement au 523, route 138.

Pour information, contactez Annik Girard au 418 567-2345 poste 102

Logements à louer – O.H.M.

- 4 logements à la Villa Ragueneau (13, rue de l'Église) pour personnes âgées ou en légère perte d'autonomie avec service de cuisine.

Pour information : 418 589-9906

Le marché de Françoise

Dès le 2 mars, réouverture du Marché de Françoise tous les mercredis de 10 h à 14 h au sous-sol de l'église.

Nous récupérons vos articles toujours fonctionnels qui vous ne sont plus utiles, mais qui pourraient servir à quelqu'un d'autre. Les vêtements et télévisions ne sont pas acceptés.

Pour info : Adéliane Gauthier au 418 567-2490

Offre d'emploi – Ouvrier/ère agricole

CONSORTIUM DE RECHERCHE SUR LA POMME DE TERRE DU QUÉBEC

Le Consortium de recherche sur la pomme de terre du Québec (CRPTQ) soutient le développement de variétés de pommes de terre adaptées aux conditions climatiques du Québec. Il mène, entre autres, un programme d'amélioration génétique de la pomme de terre avec des outils de pointe (laboratoire en culture in vitro et génomique) depuis 1987.

Ouvrier/ère agricole

(Poste saisonnier temps plein)

Description

Sous la supervision de l'agronome, votre travail consiste majoritairement à effectuer des travaux aux champs à l'extérieur, en entrepôt et en serres.

- *Préparer les champs et la sélection des tubercules, la plantation, le suivi pendant la croissance et la récolte de pommes de terre*
- *Effectuer le nettoyage et la désinfection des bâtiments et des équipements selon les cahiers de charge du CRPTQ*
- *Entretenir le terrain (pelouse et élagage)*
- *Compiler les données de recherche*
- *Travailler en équipe et en collaboration avec les chercheurs du CRPTQ*

Lieu de travail : Pointe-aux-Outardes
Horaire de travail : 37,5 heures/semaine, Avril-Novembre. Vendredi PM congé
Salaire : Entre 17,23 $ et 19,29 $/heure, selon expérience
BONUS : Certificat-cadeau versé à chaque ouvrier/ère terminant la saison 2022
Date d'entrée en fonction : 11 avril 2022

Les curriculums vitae, doivent être transmis au :
CRPTQ
358, Principal
Pointe-aux-Outardes (Québec) G0H 1M0

Tu aimes le travail à l'extérieur et en plein air?
Tu as des habiletés manuelles?
Et l'agriculture t'intéresse...?
Viens te joindre à notre équipe dynamique et sympathique dans une organisation en pleine croissance.
On t'offre un accompagnement et une formation sur place.

Pour information ou transmission du cv : stephanie.gervais@crptq.ca 514-358-9789 ou en personne au CRPTQ

Postulez maintenant. Date limite pour postuler : 15 mars 2022
Le CRPTQ remercie tous les candidats/es pour l'intérêt porté au poste. Seules les personnes dont la candidature sera retenue seront contactées.

OFFRES D'EMPLOI D'ÉTÉ

Coordonnateur/coordonnatrice de camp de jour

- Durée : Fin juin à la mi-août 2022
- Horaire : Du lundi au vendredi de 35 à 40 heures/semaine
- Tâches principales : Planifier et organiser des activités pour les jeunes de 5 à 11 ans.

Animateur/animatrice de camp de jour

- Durée : Fin juin à la mi-août 2022
- Horaire: Du lundi au vendredi de 20 à 40 heures/semaine
- Tâche principale : Animer des activités pour les jeunes de 5 à 11 ans.
- Nous recherchons des personnes dynamiques, responsables, débrouillardes et qui aiment travailler avec les jeunes.

Préposé/préposée à l'information touristique

- Durée : Fin juin à la mi-août 2022 (possibilité de prolonger en septembre, les fins de semaine)
- Horaire : 30 à 35 heures/semaine
- Tâches principales : Accueillir les visiteurs et les touristes, les informer et les conseiller dans leur séjour en région.
- Nous recherchons des personnes dynamiques et autonomes, ayant de l'expérience dans le service à la clientèle.

Journalier/journalière

- Durée : Fin ou dès que possible en juin à la fin août 2022
- Horaire : 20 heures et plus/semaine
- Tâches principales : Assurer l'entretien des parcs, espaces verts et aménagements paysagers de la municipalité : coupe de gazon, taille de végétaux, désherbage et arrosage.

Pour postuler :

- Les personnes intéressées par l'une ou l'autre de ces offres d'emploi doivent faire parvenir leur curriculum vitae avant le 18 avril 2022 à l'adresse suivante : Municipalité de Ragueneau, 523, route 138, Ragueneau (Québec) G0H 1S0 ou par courriel à ragueneau@municipalite.ragueneau.qc.ca
- **Voir l'affichage complet des postes sur notre page Facebook et notre site Internet.**

Service d'urbanisme

Stationnement – rues municipales

Dans le but de faciliter le déneigement et les travaux de voirie en période hivernale, il est interdit à tout conducteur, pour la période du 15 octobre au 15 avril, de stationner en bordure des rues de la municipalité soit :

- rue de l'Église
- rue de la Colline
- rue des Îles
- rue des Loisirs
- rang 2
- rue des Lupins
- rue des Mouettes
- rue Bouchard
- montée Taillardat
- chemin d'Auteuil

Cette interdiction se maintient en tout temps 24 heures sur 24, 7 jours sur 7.

Dépôt de neige ou de glace sur un chemin public

Voici un petit rappel concernant l'article 65 du règlement 2001-99 : Est une nuisance et est prohibé pour toute personne le fait de jeter, déposer ou permettre que soit jetée ou déposée, sur un chemin public de la municipalité, de la neige ou de la glace à moins d'y être autorisé par l'autorité compétente pour des fins d'intérêt public.

IMPORTANT - BACS

Les bacs doivent être placés à une distance d'environ 2 mètres de la bordure de la route de manière à ne pas nuire ni au déneigement, ni à l'épandage d'abrasifs, ni à la circulation.

Inspecteur en bâtiment

Certains travaux nécessitent un permis afin d'être effectués en conformité avec les règlements municipaux.

L'inspecteur en bâtiment rencontre les gens le MERCREDI sur rendez-vous.

Communiquez au 418 567-2345 pour prendre rendez-vous en prévoyant un délai de 3 semaines.

Bibliothèque municipale

Heures d'ouverture

Lundi de 13 h 30 à 15 h 30
Mardi de 18 h 30 à 20 h 30

Ressources numériques

Le site Internet du Réseau Biblio de la Côte-Nord (www.reseaubibliocn.qc.ca) regorge d'une foule de ressources gratuites telles que :

- Formations en ligne
- Généalogie
- Jeux d'évasions numériques
- Mini-jeux
- Chasse au trésor
- Protégez-vous
- Libby, une plateforme qui vous donne accès à près de 3 300 revues et magazines en langue française, anglaise et bien d'autres
- Livres numériques

Pour y avoir accès, il suffit d'être membre de la bibliothèque municipale. Passez nous voir!

Edith et Rachelle, bibliothécaires
www.facebook.com/biblioragueneau
13, rue des Loisirs – tél. 418 567-2291 poste 5302

Message d'Hydro-Québec

Que vous soyez dans un milieu agricole ou de villégiature, lorsque vous circulez dans les emprises de lignes à haute tension, vous vous trouvez presque tout le temps sur un terrain privé.

Certains agriculteurs ont gentiment accepté qu'un sentier passe sur leurs terres; restez-y afin de ne pas endommager leurs semences. Il n'y a pas de sentier officiel? Merci de ne pas vous y aventurer par respect pour les propriétaires, même si c'est très tentant.

Et, bien sûr, pour votre propre sécurité, respectez les limites de vitesse et tenez-vous loin des pylônes (au moins à neuf mètres).

PROGRAMMATION DE LA
SEMAINE
DE RELÂCHE
Municipalité de Ragueneau
DU 26 FÉVRIER
AU 6 MARS 2022
MON BEAU RAGUENEAU
Concours de la plus belle photo de nos sentiers.
Montrez-nous le plus beau paysage que vous voyez! La photo devra être acheminée par courriel entre le 26 février et le 6 mars à :
ptheriault@municipalite.ragueneau.qc.ca
Tirage d'un prix d'une valeur de 25 $ parmi les participants.
MON BEAU BONHOMME
Faites un bonhomme de neige chez vous et acheminez la photo de votre chef d'oeuvre par courriel entre le 26 février et le 6 mars à : ptheriault@municipalite.ragueneau.qc.ca
Tirage d'un prix d'une valeur de 25 $ parmi les participants.
ACTIVITÉS DIVERSES
Au CCEJ (10, des Loisirs) : Pour les enfants de 0-8 ans (accompagnés d'un adulte) : petits jeux gonflables et bricolage de chapeau. Pour les plus grands (9 ans et +) : atelier de sculpture sur toile et fabrication de "slim".
Inscription obligatoire, places limitées - 418 567-2345, poste 202
Les mesures sanitaires en vigueur seront appliquées.
2 MERCREDI
MARS - 13 h 30
PATINAGE ET GLISSADE COSTUMÉ
Venez patiner et glisser déguisé!!
On vous attend au CCEJ (10, des Loisirs)
3 JEUDI
MARS - 18 h à 21 h
FEU DE JOIE ET GLISSADE
Feu de joie, glissade au flambeaux et musique!
Chocolat chaud, café et collation servi (collation fournie par le Centre communautaire pour les Ainés)
Au CCEJ (10, des Loisirs)
4 VENDREDI
MARS - DÈS 18 H
Chocolat chaud et popcorn vous seront servis
Venez en profiter!!!
Pour information : 418 567-2345, poste 202
ptheriault@municipalite.ragueneau.qc.ca
Kino Québec
Made with PosterMyWall.com

Publicité

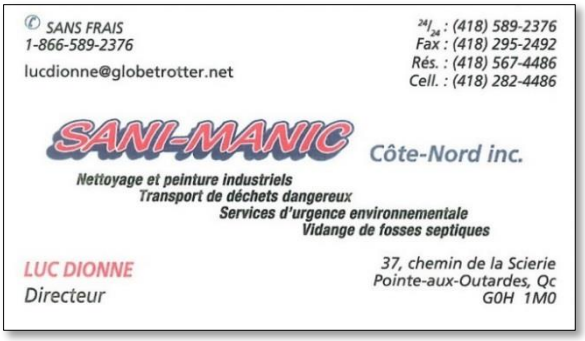

Réservez votre espace publicitaire

Réservez votre espace publicitaire