Bulletin d'information
Vol. 38 Numéro 1

Janvier 2023

## Sommaire

p. 1-2 Prévisions budgétaires 2023
p. 3 Les CFQ
FADOQ
Logements à louer – O.H.M.
Logements à louer – S.H.R.
Chevaliers de Colomb
Centre com. pour les aînés
L'Arc-en-ciel
p. 4 École Sainte-Marie
Maison des jeunes « La Boite »
p. 5 Service d'urbanisme
Bibliothèque municipale
p. 6 Service des loisirs – Dance fitness
p. 7 Horaire de la patinoire
Clinique Petite Abeille
p. 8 Publicité

### Tombée des articles

La date limite pour remettre vos articles pour le journal de février est le 20 janvier.

### Assemblée municipale

Lundi 23 janvier 2023 à 19 h 30
CCEJ – 10, rue des Loisirs

### Coordonnées

523, route 138, Ragueneau
Téléphone : 418 567-2345
http://municipalite.ragueneau.qc.ca
http://facebook.com/MunicipaliteRagueneau

### Bureau municipal fermé

Du 24 décembre 2022
au 8 janvier 2023

Photo : Edith Martel

Raymond Lavoie, maire

# Prévisions budgétaires 2023

Le conseil municipal a adopté les prévisions budgétaires de l'année 2023.

### *Les taux de taxe*

| | |
|---|---|
| Taux de base de la taxe foncière générale : | 1,57 $ du 100 $ d'évaluation |
| Taux pour les catégories d'immeubles de 6 logements et plus : | 1,78 $ du 100 $ d'évaluation |
| Taux pour les catégories d'immeubles non résidentiels : | 2,18 $ du 100 $ d'évaluation |
| Taux pour les immeubles industriels : | 2,18 $ du 100 $ d'évaluation |
| Taxe spéciale – Enrochement des berges | 0,0316 $ du 100 $ d'évaluation |
| Taxe spéciale de secteur – Enrochement des berges | 4,34 $ du mètre linéaire |
| Taxe spéciale – Diverses rues (Montée Taillardat) | 0,0831 $ du 100 $ d'évaluation |
| Taxe spéciale – Courbe rang 2 | 0,0237 $ du 100 $ d'évaluation |
| Taxe spéciale – Rue des Loisirs | 0,0454 $ du 100 $ d'évaluation |

### *Les services*

| | |
|---|---|
| Service d'aqueduc : | 237 $ |
| Service d'égout : | 170 $ |
| Égout – Rue Bouchard - Remboursement de l'emprunt 2011-04 : | 381 $ |
| Service de gestion des matières résiduelles : | |
| • Périmètre urbain | 253 $ |
| • Périmètre non urbain : | |
| ○ établissement avec service de boisson alcoolisée | 82 $ |
| ○ résidence principale | 82 $ |
| ○ villégiature | 82 $ |
| ○ abri sommaire | 40 $ |

### *Plan triennal d'immobilisation*

La Municipalité de la Paroisse de Ragueneau prévoit investir un peu plus de 7,8 millions de dollars dans ses immobilisations au cours des trois prochaines années. La grande majorité de ces investissements iront dans des travaux de la mise aux normes des réseaux d'eau potable et d'égout.

### *Exemple*

L'augmentation du compte de taxes pour une résidence unifamiliale évaluée à 100 000 $ avec les services d'égout, d'aqueduc et de gestion des matières résiduelles représente une hausse d'environ 158 $.

# PRÉVISIONS BUDGÉTAIRES 2023 - Exercice se terminant le 31 décembre 2023

| Revenus | Budget 2022 | Budget 2023 |
|---|---|---|
| **Taxes et tarification** | 1 472 696 $ | 1 564 557 $ |
| **Paiement tenant lieu de taxes** | 110 413 $ | 110 363 $ |
| **Services rendus** | 255 494 $ | 265 736 $ |
| **Transferts** | 549 956 $ | 539 454 $ |
| **Imposition de droits** | 18 000 $ | 14 800 $ |
| **Amendes et pénalités** | 5 140 $ | 6 620 $ |
| **Intérêts** | 7 300 $ | 8 800 $ |
| **Autres revenus :** | 11 538 $ | 13 400 $ |
| ***Total des revenus :*** | **2 430 537 $** | **2 523 730 $** |
| **Charges** | | |
| **Administration générale** | 609 569 $ | 594 388 $ |
| **Sécurité publique** | 316 855 $ | 324 746 $ |
| **Transport** | 734 423 $ | 780 708 $ |
| **Hygiène du milieu** | 467 574 $ | 493 641 $ |
| **Santé et bien-être** | 46 500 $ | 47 260 $ |
| **Aménagement, urbanisme et développement** | 477 880 $ | 422 066 $ |
| **Loisir et culture** | 250 716 $ | 249 169 $ |
| **Frais de financement** | 58 900 $ | 66 491 $ |
| ***Total des charges :*** | **2 962 417 $** | **2 977 069 $** |
| **Excédent (déficit) de fonctionnement à des fins fiscales** | (531 800 $) | (453 339 $) |
| **Conciliation à des fins fiscales** | | |
| **Amortissement** | 548 180 $ | 549 549 $ |
| **Remboursement de la dette à long terme** | (111 400 $) | (111 300 $) |
| **Affectation** | 95 100 $ | 15 090 $ |
| Excédent (déficit) de fonctionnement à des fins fiscales : | 0 $ | 0 $ |

| Description | Taux 2021 | Taux 2022 | Taux 2023 |
|---|---|---|---|
| Taux de base (taxe générale) | 1,49 $ | 1,49 $ | 1,57 $ |
| Taux - Immeubles 6 logements et plus | 1,70 $ | 1,70 $ | 1,78 $ |
| Taux - Immeubles non résidentiels | 2,10 $ | 2,10 $ | 2,18 $ |
| Taxe spéciale – Enrochement des berges | 0,0265 $ | 0,0260 $ | 0,0316 $ |
| Taxe spéciale de secteur – Enrochement des berges (riverains concernés) | 3,63 $/mètre | 3,63 $/mètre | 4,34 $/mètre |
| Taxe spéciale – Diverses rues (montée Taillardat, rang 2, Mouettes) | 0,0872 $ | 0,0859 $ | 0,0862 $ |
| Taxe spéciale – Courbe rang 2 | 0,0251 $ | 0,0249 $ | 0,0239 $ |
| Taxe spéciale – Rue des Loisirs | 0,0466 $ | 0,0458 $ | 0,0459 $ |
| Taux - Immeubles industriels | 2,10 $ | 2,10 $ | 2,18 $ |
| Aqueduc | 194 $ | 194 $ | 237 $ |
| Égout | 143 $ | 143 $ | 170 $ |
| Égout et traitement des eaux usées – Rue Bouchard | 1 219 $ | 1 219 $ | |
| Égout – Rue Bouchard - Remboursement emprunt 2011-04 | | | 381 $ |
| Gestion des matières résiduelles : | | | |
| - périmètre urbain | 236 $ | 247 $ | 253 $ |
| - périmètre non urbain « résidence principale » | 120 $ | 120 $ | 82 $ |
| - périmètre non urbain « établissement avec service de boisson alcoolisée » | | 135 $ | 82 $ |
| - périmètre non urbain « villégiature » | 70 $ | 70 $ | 82 $ |
| - périmètre non urbain « abri sommaire » | 42 $ | 42 $ | 40 $ |

## Les CFQ

### À toutes les membres

Veuillez noter qu'il n'y aura pas de réunion des membres pour le mois de janvier 2023. La prochaine réunion se tiendra le lundi 6 février à 19 h au local.

### Café des artisanes

Mercredi 11 janvier à 13 h au local.
Mercredi 25 janvier à 13 h au local.

Nous vous réitérons nos souhaits pour une « Bonne et heureuse année 2023 ».

Pierrette Plourde
Responsable du Comité Communications

## FADOQ

### Déjeuners

Les 8 et 15 janvier au CCEJ (10, rue des Loisirs) de 8 h 30 à 12 h 30.

Coût : 0 à 5 ans : gratuit, 6 à 13 ans : 5 $
14 ans et plus : 8 $

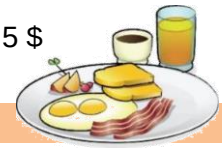

### Souper et soirée

Le 21 janvier au CCEJ (10, rue des Loisirs) à 17 h 30.

Coût : 0 à 5 ans : gratuit, 6 à 15 ans : 10 $
16 ans et plus : 20 $, soirée : 8 $

## Logements à louer – O.H.M.

2 logements à la Villa Ragueneau (13, rue de l'Église) pour personnes âgées ou en légère perte d'autonomie avec service de cuisine sont disponibles.

Pour information : 418 589-9906

## Logements à louer – S.H.R.

Aucun logement à louer.

Vous pouvez vous procurer le formulaire de demande de logement pour être admissible à une liste d'attente en contactant Sonia Beaudin au 418 567-2345, poste 103

## Chevaliers de Colomb

### Souhaits d'anniversaire

Les membres du conseil 8784 des Chevaliers de Colomb de Ragueneau sont heureux de souhaiter un très bon anniversaire de naissance aux frères Chevaliers qui souligneront l'événement en janvier :

- Jean-Maurice Gauthier, le 20 janvier
- Sylvain Tremblay, le 25 janvier
- Mario Vermette, le 25 janvier
- Pierre Gauthier, le 26 janvier

**CHARITE, UNITE, FRATERNITE ET PATRIOTISME**
**CHEVALIER UN JOUR… CHEVALIER TOUJOURS!**

Jean-Denis St-Gelais
Secrétaire archiviste

## Centre communautaire pour les Aînés

### Activités de janvier 2023

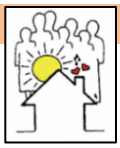

11 Souper des Rois - 17 h
17 Johanne Émond :
« Le bonheur, c'est le fun! » - 13 h 30
24 Johanne Émond :
« Le courage de vivre? » - 13 h 30
31 Jeux variés - 13 h 30

## L'ARC-en-ciel

Pour les personnes désireuses d'être accompagnées et guidées pour bien vivre le deuil d'un être cher.

- **Cafés-rencontres : 9 et 23 janvier 2023 à 19 h au 835, boulevard Joliet à Baie-Comeau**

Vous devez nous aviser de votre intention d'être présent auprès de Yolande au 418 589-8055.

Page Facebook : L'Arc-en-ciel face au deuil

# École Sainte-Marie

## Des déjeuners et des collations pour tous!

Depuis de nombreuses années, le Centre communautaire pour les aînés de Ragueneau est un partenaire important pour l'école Sainte-Marie. En plus d'offrir des collations à tous les élèves à deux reprises pendant la semaine, cette collaboration nous permet de remplir notre garde-manger. Nous pouvons donc offrir, aux élèves qui en ont besoin, des collations ou des berlingots de lait. Cette collaboration est un atout important dans la réussite des élèves.

En plus des collations, nous sommes désormais en mesure d'offrir des déjeuners à tous les élèves qui en ressentent le besoin. Produits céréaliers, produits laitiers et fruits sont disponibles à tous les matins. Ces aliments sont préparés et livrés en collaboration avec le Service aux entreprises et le transport du Centre de services scolaire de l'Estuaire.

Merci à chacun de ces partenaires! Tous ensemble, nous pouvons soutenir et accompagner les élèves afin qu'aucun d'entre eux ne commence la journée le ventre vide.

Geneviève Levesque,
directrice de l'école Sainte-Marie

# Maison des Jeunes « La Boîte »

## Calendrier des activités – janvier 2023

| Dimanche | Lundi | Mardi | Mercredi | Jeudi | Vendredi | Samedi |
|---|---|---|---|---|---|---|
| 1<br>Fermé | 2<br>Fermé | 3<br>Ouverture<br>17 h 30 à 21 h | 4<br>Libre<br>17 h 30 à 21 h | 5<br>Glissade Salle Édouard Jean<br>17 h 30 à 21 h | 6<br>Fondue chocolat<br>17 h 30 à 22 h 30 | 7<br>Fermé |
| 8<br>Fermé | 9<br>Fermé | 10<br>Soirée de filles<br>17 h 30 à 21 h | 11<br>Patinoire<br>17 h 30 à 21 h | 12<br>Libre<br>17 h 30 à 21 h | 13<br>Jeux évasion<br>17 h 30 à 22 h 30 | 14<br>Fermé |
| 15<br>Fermé | 16<br>Fermé | 17<br>Libre<br>17 h 30 à 21 h | 18<br>Jeux de société loup-garou<br>17 h 30 à 21 h | 19<br>Soirée 4-5-6e année<br>18 h à 20 h 15 | 20<br>Drakkar ***<br>17 h 30 à 22 h 30 | 21<br>Fermé |
| 22<br>Fermé | 23<br>Fermé | 24<br>Gymnase<br>17 h 30 à 21 h | 25<br>Soirée extérieure<br>17 h 30 à 21 h | 26<br>Atelier cuisine ***<br>17 h 30 à 21 h | 27<br>Mélange étrange<br>17 h 30 à 22 h 30 | 28<br>Fermé |
| 29<br>Fermé | 30<br>Fermé | 31<br>Soirée de gars<br>17 h 30 à 21 h | 1<br>Atelier éducatif Chasse au trésor<br>17 h 30 à 21 h | 2<br>Soirée jeu de société<br>17 h 30 à 21 h | 3<br>Drakkar***<br>17 h 30 à 22 h 30 | 4<br>Fermé |

**L'aide au devoir est disponible en tout temps chaque soir!**

**Les soirées avec des * vous donnent de l'argent MDJ lorsque vous participez.**

# Service d'urbanisme

## Stationnement – rues municipales

Dans le but de faciliter le déneigement et les travaux de voirie en période hivernale, il est interdit à tout conducteur, pour la période du 15 octobre au 15 avril, de stationner en bordure des rues de la municipalité soit :

- rue de l'Église
- rue de la Colline
- rue des Îles
- rue des Loisirs
- rang 2
- rue des Lupins
- rue des Mouettes
- rue Bouchard
- montée Taillardat
- chemin d'Auteuil

Cette interdiction se maintient en tout temps 24 heures sur 24, 7 jours sur 7.

## Dépôt de neige ou de glace sur un chemin public

Voici un petit rappel concernant l'article 65 du règlement 2001-99 : Est une nuisance et est prohibé pour toute personne le fait de jeter, déposer ou permettre que soit jetée ou déposée, sur un chemin public de la municipalité, de la neige ou de la glace à moins d'y être autorisé par l'autorité compétente pour des fins d'intérêt public.

## IMPORTANT - BACS

Les bacs doivent être placés à une distance d'environ 2 mètres de la bordure de la route de manière à ne pas nuire ni au déneigement, ni à l'épandage d'abrasifs, ni à la circulation.

## Inspecteur en bâtiment

Certains travaux nécessitent un permis afin d'être effectués en conformité avec les règlements municipaux.

L'inspecteur en bâtiment rencontre les gens le MERCREDI sur rendez-vous.

Communiquez au 418 567-2345 pour prendre rendez-vous en prévoyant un délai de 3 semaines.

# Bibliothèque municipale

## Heures d'ouverture

**Lundi de 13 h 30 à 15 h 30**
**Mardi de 18 h 30 à 20 h 30**

**Fermeture pour la période des fêtes :**
**Du 21 décembre 2022 au 8 janvier 2023**

## Café du Bouquineur

Nous vous invitons à notre « Café du Bouquineur » qui se tiendra le mardi 31 janvier à 19 h.
Thème : Personnages historiques

On vous attend!

## Ressources numériques

Le site Internet du Réseau Biblio de la Côte-Nord (www.reseaubibliocn.qc.ca) regorge d'une foule de ressources gratuites telles que :

- Formations en ligne
- Généalogie
- Jeux d'évasions numériques
- Mini-jeux
- Chasse au trésor
- Protégez-vous
- Libby, une plateforme qui vous donne accès à près de 3 300 revues et magazines en langue française, anglaise et bien d'autres
- Livres numériques

Pour y avoir accès, il suffit d'être membre de la bibliothèque municipale. Passez nous voir!

## Demande spéciale de volume

Veuillez noter qu'en tout temps, il est possible de commander un livre que nous ne possédons pas à la bibliothèque. Ce service de prêt spécial est gratuit, profitez-en!

*Edith et Rachelle, bibliothécaires*
www.facebook.com/biblioragueneau
13, rue des Loisirs
418 567-2291 poste 5302

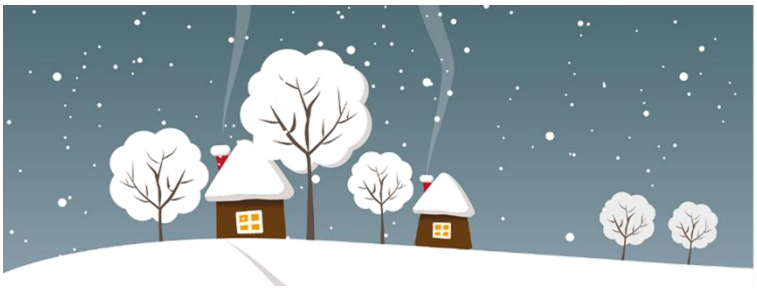

# Dance Fitness

## Les mardis à 19 H
## 10 cours/70 $
## Du 10 janvier au 14 mars

**Au Centre communautaire Édouard-Jean (10, rue des Loisirs)**

Paiement et inscription à Sandy D'assilva
en argent, chèque ou par virement
au 418-293-4505

Made with PosterMyWall.com

# Horaire de la patinoire 2023

**PRENDRE NOTE QUE L'HORAIRE PEUT ÊTRE MODIFIÉ SANS PRÉAVIS**
**POUR TOUTES INFORMATIONS, COMPOSER LE 418 567-4717**

***L'ouverture de la patinoire dépendra de Dame Nature. Surveillez la page Facebook des loisirs pour les détails : www.facebook.com/MunicipaliteRagueneauLCVC***

## OUVERTURE DU LOCAL DE LA PATINOIRE

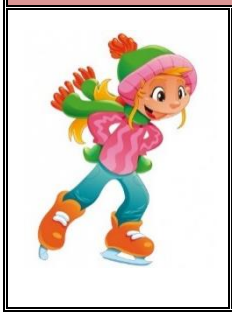

| Jour | 13 h à 14 h 30 | 14 h 30 à 16 h | 18 h à 19 h | 19 h à 20 h | 20 h à 21 h |
|---|---|---|---|---|---|
| Lundi | **Patinoire ouverte Local fermé** | | Patinage libre | Hockey jeune | Hockey familial |
| Mardi | | | Patinage libre | Hockey jeune | Hockey familial |
| Mercredi | | | Patinage libre | Hockey jeune | Hockey familial |
| Jeudi | | | Patinage libre | Hockey jeune | Hockey familial |
| Vendredi | Patinage libre | Hockey familial | Patinage libre | Hockey familial | Hockey adulte |
| Samedi | Patinage libre | Hockey familial | **Patinoire ouverte (lumières seulement) Local fermé** | | |
| Dimanche | Patinage libre | Hockey familial | | | |

**INFORMATIONS ET RÈGLEMENTS**

| Catégorie | Âge | Équipement obligatoire |
|---|---|---|
| **Patinage libre** | 6 ans et moins | Casque obligatoire en tout temps |
| **Hockey jeune** | 7 à 14 ans | Casque avec grille complète et protège-cou |
| **Hockey adulte** | 15 ans et plus | Casque avec visière |
| **Hockey familial** | Pour tous | Règles selon l'âge |

- ✓ Les enfants doivent être accompagnés d'un adulte.
- ✓ Avoir du respect pour soi, les autres et pour les surveillants-appariteurs.
- ✓ Aucun blasphème ne sera toléré.
- ✓ Il est interdit de flâner et de se bagarrer.
- ✓ Il est interdit de boire et de manger sur la totalité des surfaces glacées.
- ✓ Il est interdit de manger à l'intérieur.
- ✓ Les boissons alcooliques, les cigarettes ainsi que les stupéfiants sont interdits.

**Le non-respect des directives et règlements entraînera une expulsion immédiate.**


*Clinique de prélèvement sanguin privée sur rendez - vous*
*Reçu fourni pour remboursement (Impôt ou Assurance)*

Clinique Petite Abeille

Clinique Petite Abeille

Tracy Roy
Technologiste Médicale
1388 d'Anticosti Local - 2
Baie-Comeau, Qc. G5C 3R2
(418) 293-6410
prelevement.petiteabeille@outlook.com

# Publicité


IDMANIC
INNOVATION ET DÉVELOPPEMENT MANICOUAGAN (CLD)

**ANNIE CLOUTIER**
Conseillère en développement des communautés
1910, avenue Charles-Normand
Baie-Comeau (Québec) G4Z 0A8
T. 418 295-2593, poste 229 F. 418 295-2664
C. acloutier@idmanic.ca W. www.idmanic.ca

**Pharmacie Alexandra Beaulieu, Yan Deschênes-Boudreau et Guy Noël Menan inc.**
169, Vallilée
Chute-aux-Outardes (Québec) G0H 1C0
Téléphone : 418.567.2332
Télécopieur : 418.567.2210
phr_chute-aux-outardes@brunet.ca
Affiliés à
Brunet

Location Excavation R.S.M.F
Licence RBQ : 2869-1905-39

**Frédéric Caron**
Technologue génie civil,estimateur
Ordre des Technologues Professionnels du Québec
628, route 138, C.P. 367
Ragueneau, QC G0H 1S0
Tél : 418 567-4843
Fax : 418 567-2067
Courriel : info@excavationrsmf.com

**Ébénisterie Ragueneau**
*Armoires de cuisine & salle de bain sur mesure selon vos besoins et à votre goût!*
Dany Roy, Propriétaire
208 route 138
Ragueneau, Qc G0H 1S0
418.295.6950 cell.
418.567.4736 tél. & fax
roy.dany@hotmail.ca
RBQ 5638-2823-01

CIMA+
GROUPE-CONSEIL TDA
26, boulevard Comeau
Baie-Comeau (Québec)
G4Z 3A8
Tél. : 418 296-6711
comptabilite.baie-comeau@cima.ca

Transformation des Métaux du Nord Inc.
Site de récupération de débris de construction et démolition
*SITUÉ AU 1800, RANG 2 RAGUENEAU*
*CORRESPONDANCE ; C.P. 6021 Baie-Comeau G5C 0B7*
*TÉLÉPHONE 418.567.2575 TÉLÉCOPIEUR 418.567.2580*
trans.mn@globetrotter.net
www.tmninc.ca

*SANS FRAIS*
*1-866-589-2376*
lucdionne@globetrotter.net
*Tél. : (418) 589-2376*
*Fax : (418) 295-2492*
*Rés. : (418) 567-4486*
*Cell. : (418) 282-4486*
SANI-MANIC Côte-Nord inc.
*Nettoyage et peinture industriels*
*Transport de déchets dangereux*
*Services d'urgence environnementale*
*Vidange de fosses septiques*
*LUC DIONNE*
*Directeur*
*37, chemin de la Scierie*
*Pointe-aux-Outardes, Qc*
*G0H 1M0*

**Sonia Paquet,** directrice générale
Télévision Régionale de la Péninsule Inc.
113, rue Vallilée
Chute-aux-Outardes, Qc
G0H 1C0
Tél.: 418-567-2650
Cell.: 418-293-2650
directiontvrp@videotron.ca
tvrp.ca

SERENA
MAISON FUNÉRAIRE JOSÉE GAGNÉ
Josée Gagné, propriétaire et thanatologue
15, av. Roméo-Vézina, Baie-Comeau (Québec) G4Z 2Y8
Téléphone: **418 296-4741** – Télécopieur: 418 296-4863
info@maisonserena.ca– www.maisonserena.ca

Réservez votre espace publicitaire